

## **Mededeling aan de clubs**

Onderwerp: **Implementatie nieuwe FIBA-reglementen betreffende:**

- **belijning speelveld**
- **24-seconden apparatuur**

Domein: Competitie - homologatie

Doelgroep: clubs

Versiedatum: 24-01-10

Auteur : Eddy Hendryckx

### **Uitgangspunt:**

Nota FIBA d.d. 23/01/2009 betreffende "BASKETBALL COURT 2010", ref. 059\_08e/LK

Nota FIBA Europe d.d. 07/12/2009 betreffende: "COURT MARKINGS FOR 2010", zonder ref.

De centrale raad van FIBA bekrachtigde in haar nota het voorstel van haar technische commissie om enkele wijzigingen aan het speelveld aan te brengen vanaf 2010 voor bepaalde competities. Ook FIBA Europe is gevat door deze beslissing en liet weten dat de nieuwe regels vanaf 1 oktober 2010 gelden voor speelvelden waarop officiële FIBA-Europe competities doorgaan.

### **Inhoud van de wijzigingen:**

- verplaatsing van de 3-puntlijn van 6,25 meter naar 6,75 meter,
- de wijziging van de vorm van het beschermd doelgebied,
- de introductie van de "defensive arc" in het beschermd doelgebied,
- het aanbrengen van de "throw-in"-lijn aan de zijlijn,
- de mogelijkheid om het 24 seconden apparaat te laten starten vanaf 14 seconden. (dit punt wordt later in een aparte nota voor de clubs behandeld).

### **Toepassing VBL-clubs:**

VBL-clubs met hun hoogste team actief in 1st nationale heren zullen – volgens de verkregen info van de Secretaris-generaal van de BLB – vanaf volgend seizoen actief zijn op velden die volledig in overeenstemming zijn met de door FIBA-World opgelegde regels. (Dit heeft zijn gevolgen voor de op deze speelvelden – zowel hoofd- als trainingsterrein – actieve ploegen die evolueren in lager spelende reeksen en/of jeugdreeksen.)

Voor VBL-clubs in de overige competities heeft de raad van bestuur een aantal beslissingen genomen waarbij onder andere de nakende segmentering van basketball een leidraad was.

De rvb werkt weloverwogen met een overgangsperiode ten einde de clubs – in extenso de zaaleigenaren – toe te laten zich aan te passen aan de nieuwe regels.

## **Implementatie:**

### **1. Voor ploegen actief in Heren 2<sup>de</sup> nationale (H2N) en Dames 1<sup>ste</sup> nationale (D1N)**

#### **a. Terrein**

Spelen op terrein 28x15 meter dat volledig dient te voldoen aan de nieuwe Fiba-rules (pagina's 4 en 5)

#### **b. Tijdstip**

De nieuwe regeling treedt ten laatste in voege bij aanvang van het competitie seizoen 2012-2013.

De aanpassingen kunnen evenwel al gebeuren vanaf het seizoen 2010-2011 waarbij men opteert om;

- de nieuwe belijning volledig aan te brengen.
- de nieuwe belijning gefaseerd aan te brengen.

We onderscheiden twee mogelijke fases:

fase A: aanbrengen van nieuwe 3-punt-lijn, defensive arc en throw-in lines (rode lijnen op tekeningen speelveld).

fase B: aanbrengen van het nieuwe beschermd gebied (gedetailleerd op pagina 10, oranje lijnen op tekeningen speelveld).

Het onderscheiden van 2 fases kan dus inhouden dat men opteert om in het komende tussenseizoen (zomer 2010) al de nieuwe driepuntlijn, de "throw-in"lijnen en de "defensive arc" aan te brengen en pas in een later stadium overgaat tot het aanbrengen van de zogenaamde "Amerikaanse bucket".

Daar waar de nieuwe belijning – hetzij in fase A, hetzij volledig – is aangebracht, zal gespeeld worden op basis van de al nieuw aangebrachte lijnen. Het wordt dan ook ten eerste aangeraden op hetzelfde ogenblik de oude belijning – daar waar mogelijk – te verwijderen.

Het is reëel dat tijdens deze overgangsfase een ploeg zijn thuiswedstrijden al speelt op een veld dat volledig in overeenstemming is met de nieuwe reglementering en een uitwedstrijd speelt op een terrein waar nog niets aan gewijzigd is of enkel de nieuwe driepuntlijn, de defensive arc en de throw-in lines aangebracht zijn.

Het spreekt echter voor zich dat het zeer sterk aanbevolen wordt voor clubs actief op dit niveau om zich zo snel mogelijk in orde te stellen. In ieder geval wordt aanbevolen om in het tussenseizoen (zomer 2010) op zijn minst al de in fase A voorziene belijning aan te brengen.

### **2. Voor ploegen actief vanaf heren 3<sup>de</sup> nationale (H3N) tot en met 1<sup>ste</sup> provinciale Heren (1PH) en voor dames 1<sup>ste</sup> en 2<sup>de</sup> Landelijke (D1L en D2L) evenals landelijke jeugd en jeugd die speelt in de provinciale reeksen met het oog op mededinging naar de titel van provinciaal kampioen (vanaf de categorie pupillen en hoger).**

#### **a. Terrein**

Spelen op een terrein van 28x15 meter of een terrein van 26x14 meter (pagina's 6 en 7) dat voldoet aan de nieuwe regels, met uitzondering van het beschermd doelgebied (voor zover niet aanwezig omwille van ploegen die actief zijn in de onder punt 1 vermelde reeksen).

Er is geen verplichting tegen een bepaalde datum de zogenaamde Amerikaanse bucket te plaatsen.

#### **b. Tijdstip**

De regeling treedt ten laatste in voege bij aanvang van het competitie seizoen 2012-2013.

Ook hier mag – indien men beslist toch het beschermd doelgebied volgens de regels aan te leggen – gefaseerd tewerk gegaan worden en eveneens geldt dat, waar de nieuwe lijnen al aangebracht zijn, op basis van de nieuwe reglementering gespeeld wordt

3. Voor ploegen actief in de niet onder punt 2 gevatte provinciale seniorsreeksen (met inbegrip van de reeksen reserves) en de evenmin onder punt 2 gevatte provinciale/gewestelijke jeugdreeksen

**a. Terrein**

Idem als punt 2.a:

Spelen op een terrein van 28x15 meter of een terrein van 26x14 meter dat voldoet aan de nieuwe regels, met uitzondering van het beschermd doelgebied (voor zover niet aanwezig omwille van ploegen die actief zijn in de onder punt 1 vermelde reeksen).

Er is geen verplichting tegen een bepaalde datum de zogenaamde Amerikaanse bucket te plaatsen.

Uitzondering: Terrein 24x13 meter (pagina's 8 en 9)

Spelen op een terrein van 24x13 meter dat voldoet aan de nieuwe regels, met uitzondering van het beschermd doelgebied is enkel toegelaten voor:

- de laagste provinciale reeks seniors (heren/dames) wat automatisch impliceert dat deze ploegen niet in aanmerking komen om te stijgen naar de hogere reeks in het volgende seizoen,
- alle in punt 3 bedoelde reeksen provinciale/gewestelijke jeugd,
- de categorieën benjamins en lager,

**b. Tijdstip**

Idem als punt 2.b:

De nieuwe regeling treedt ten laatste in voege bij aanvang van het competitie seizoen 2012-2013.

Ook hier mag – indien men beslist toch het beschermd doelgebied volgens de regels aan te leggen – gefaseerd tewerk gegaan worden en eveneens geldt dat, waar de nieuwe lijnen al aangebracht zijn, op basis van de nieuwe reglementering gespeeld wordt

Opmerking: bestaande belijning

De rvb is er zich van bewust dat het geen evidentie zal zijn op alle velden de bestaande lijnen weg te wissen. Vandaar dat zij dan ook geen uitdrukkelijke verplichting wenst op te leggen. Wel beveelt zij dit wissen van de overbodig geworden belijning – daar waar mogelijk – ten stelligste aan.

De volgende pagina's (4 tot 9) bevatten schetsen van de belijning voor velden met diverse afmetingen. De laatste pagina (10) bevat de gedetailleerde schets van het nieuwe beschermde doelgebied.

De nieuwe belijning is rood (fase A) of oranje (fase B) gekleurd, de bestaande, blijvende belijning zwart.

Even herhalen dat de breedte van de lijnen 5 cm bedraagt.

Voor verdere vragen kan u terecht bij Eddy Hendryckx: [eddy.hendryckx@vblmail.be](mailto:eddy.hendryckx@vblmail.be).

# Terrein 28 op 15 meter

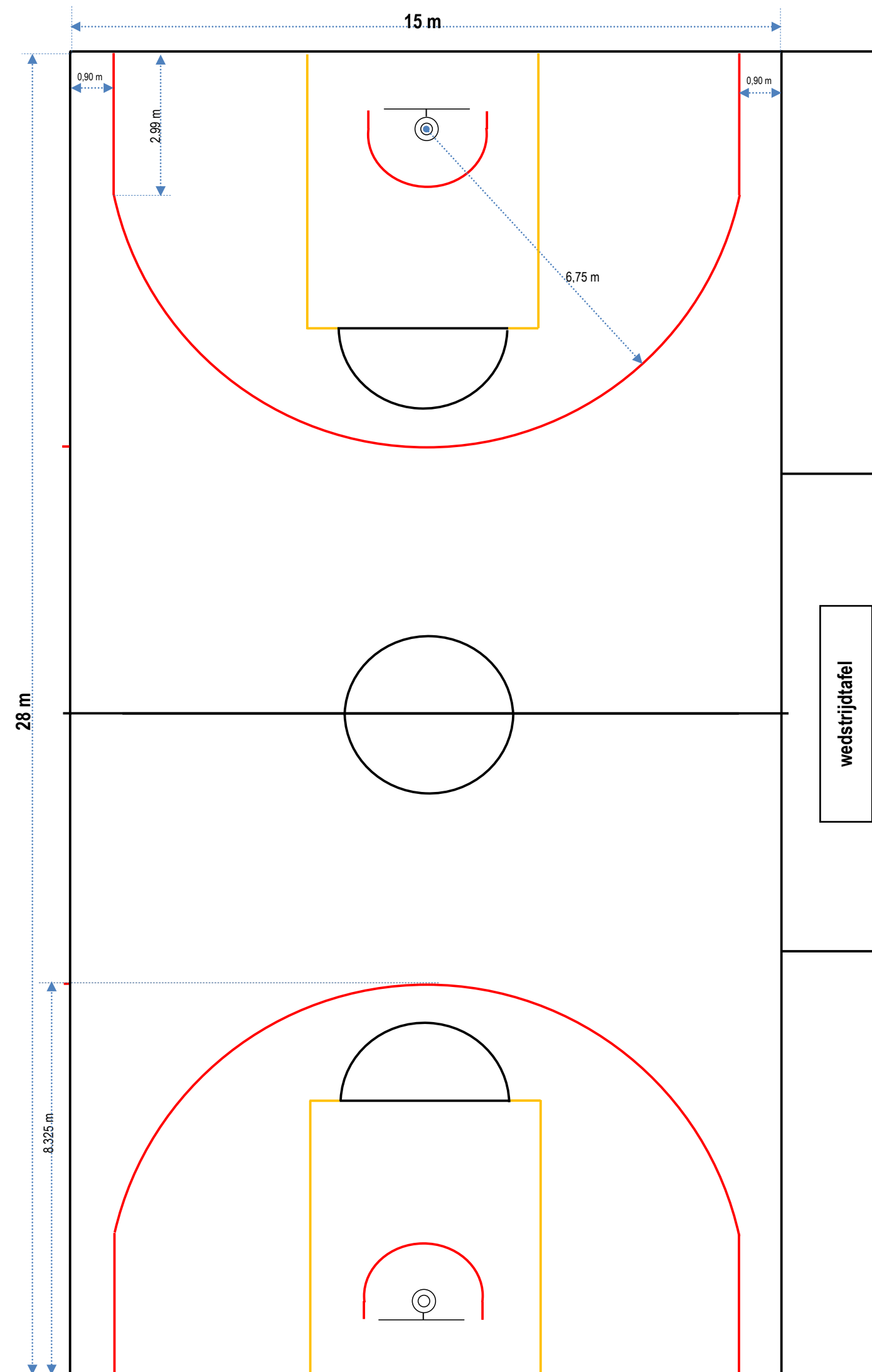

# Terrein 28 op 15 meter

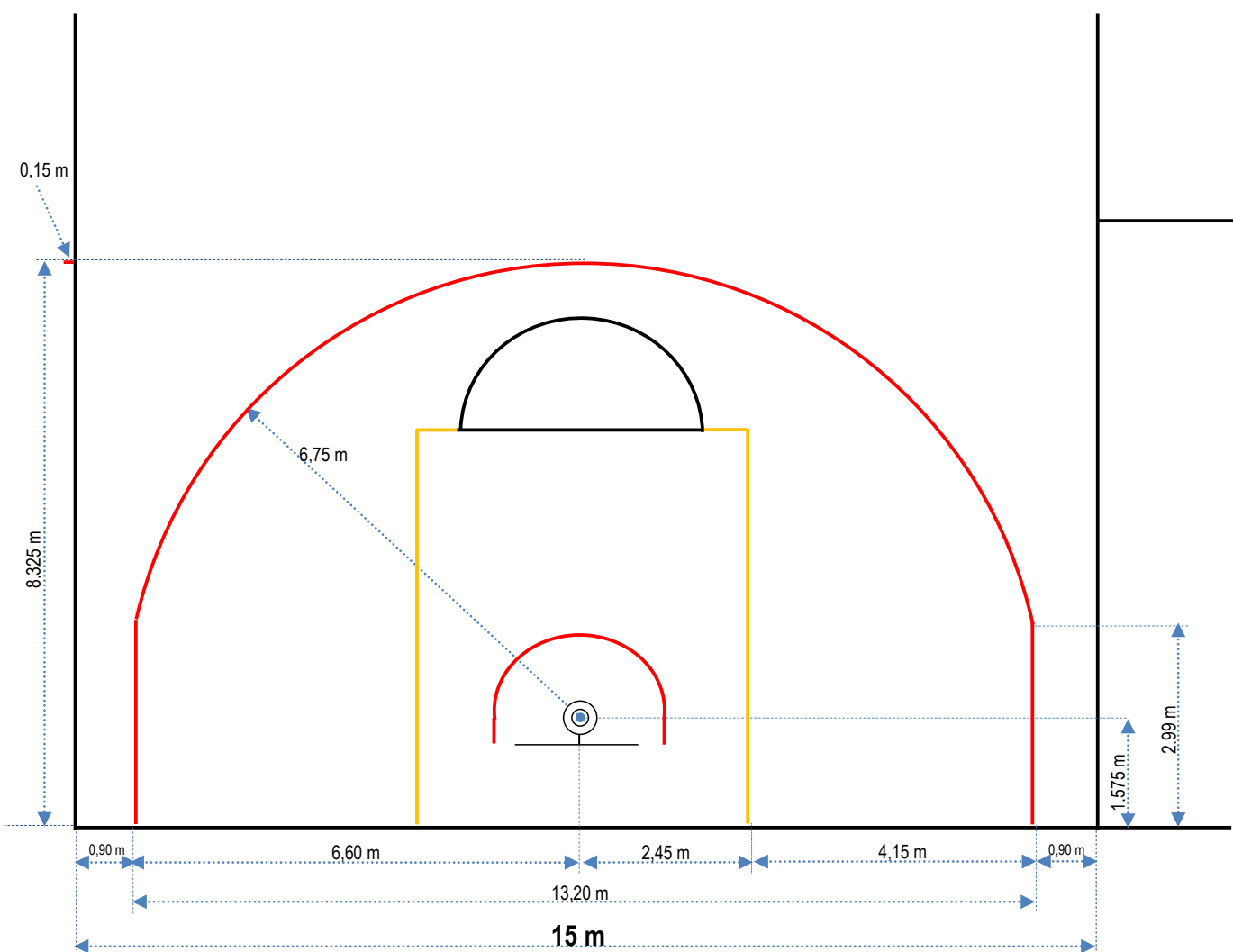

# Terrein 26 op 14 meter

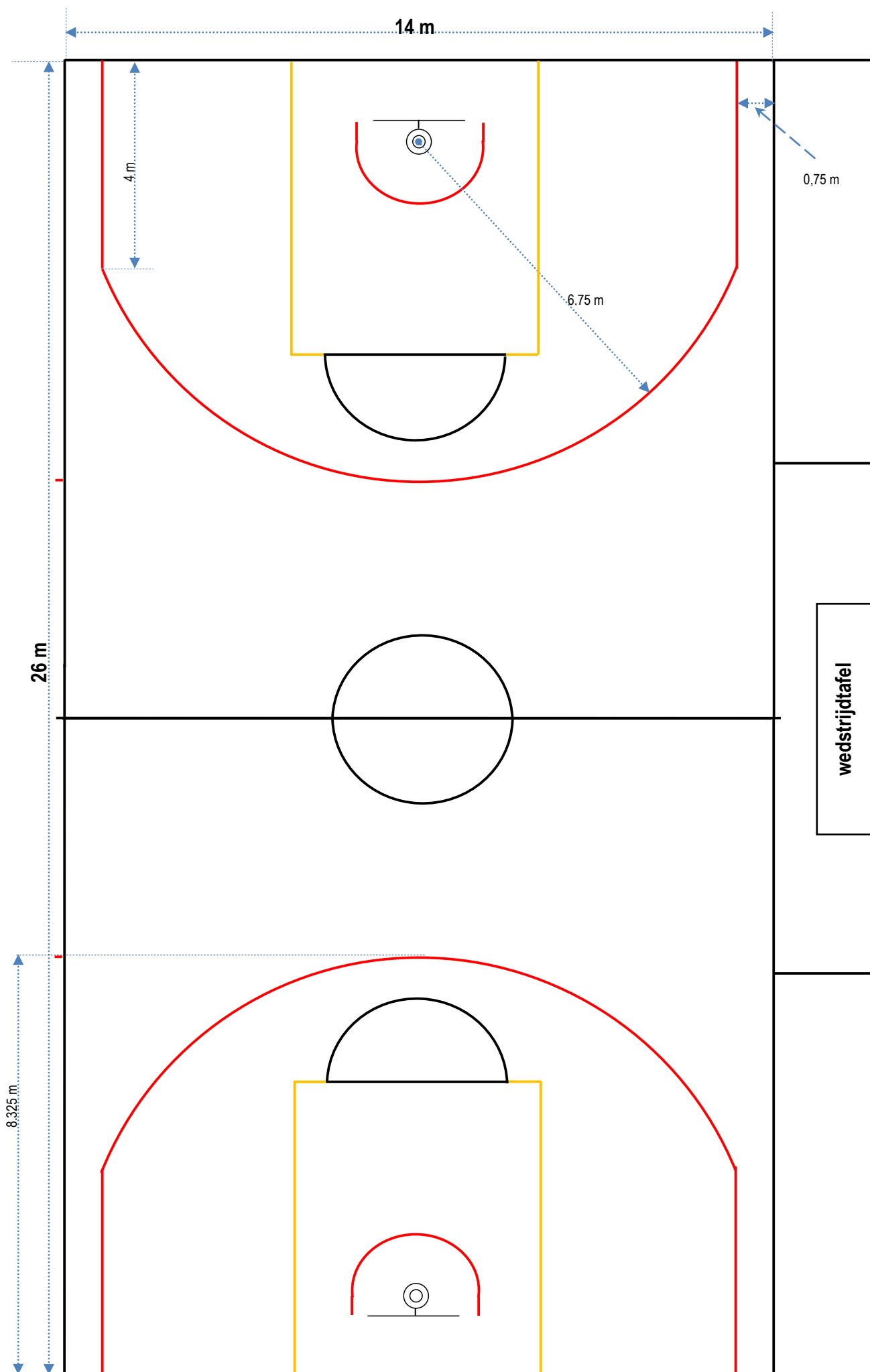

# Terrein 26 op 14 meter

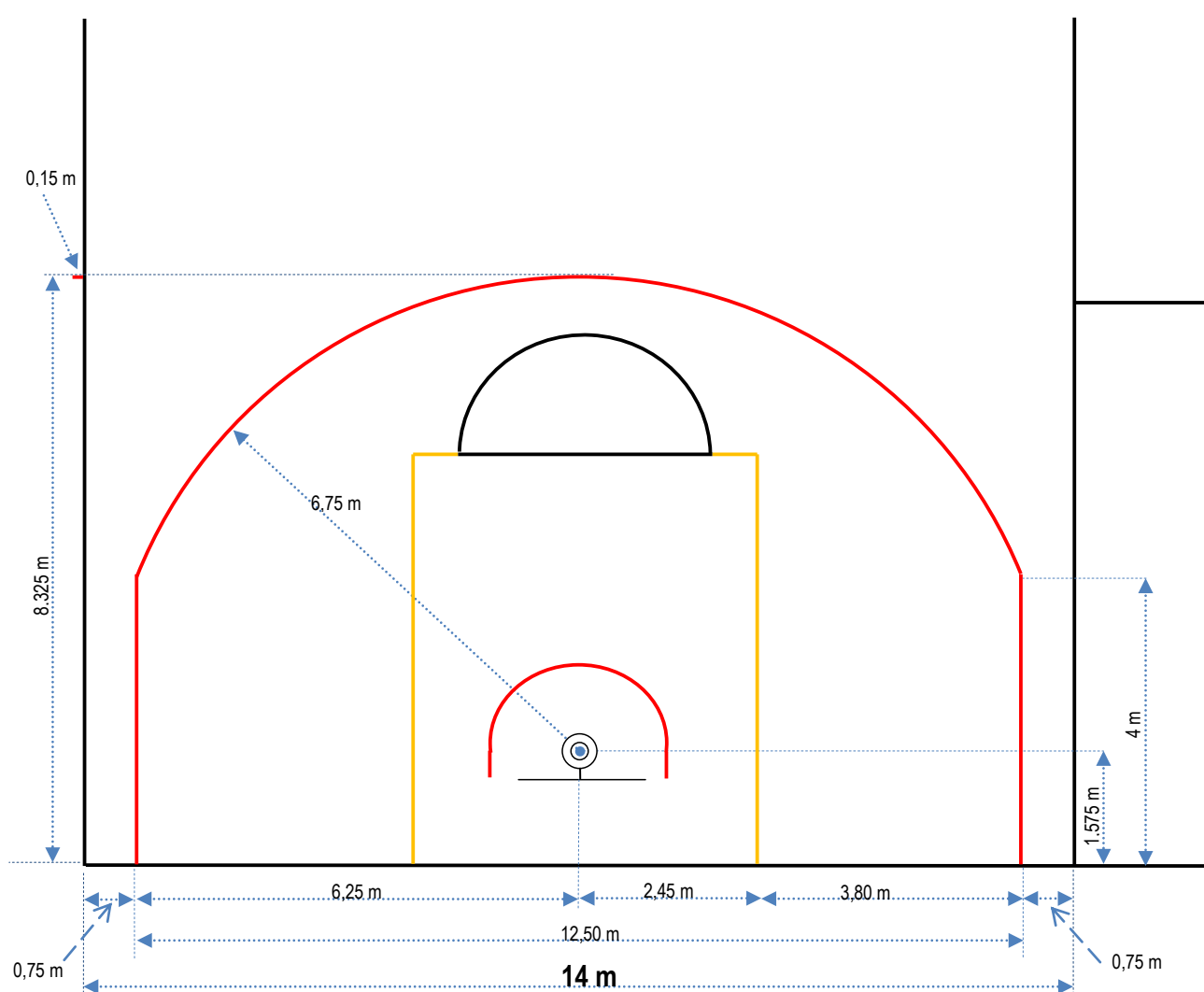

# Terrein 24 op 13 meter

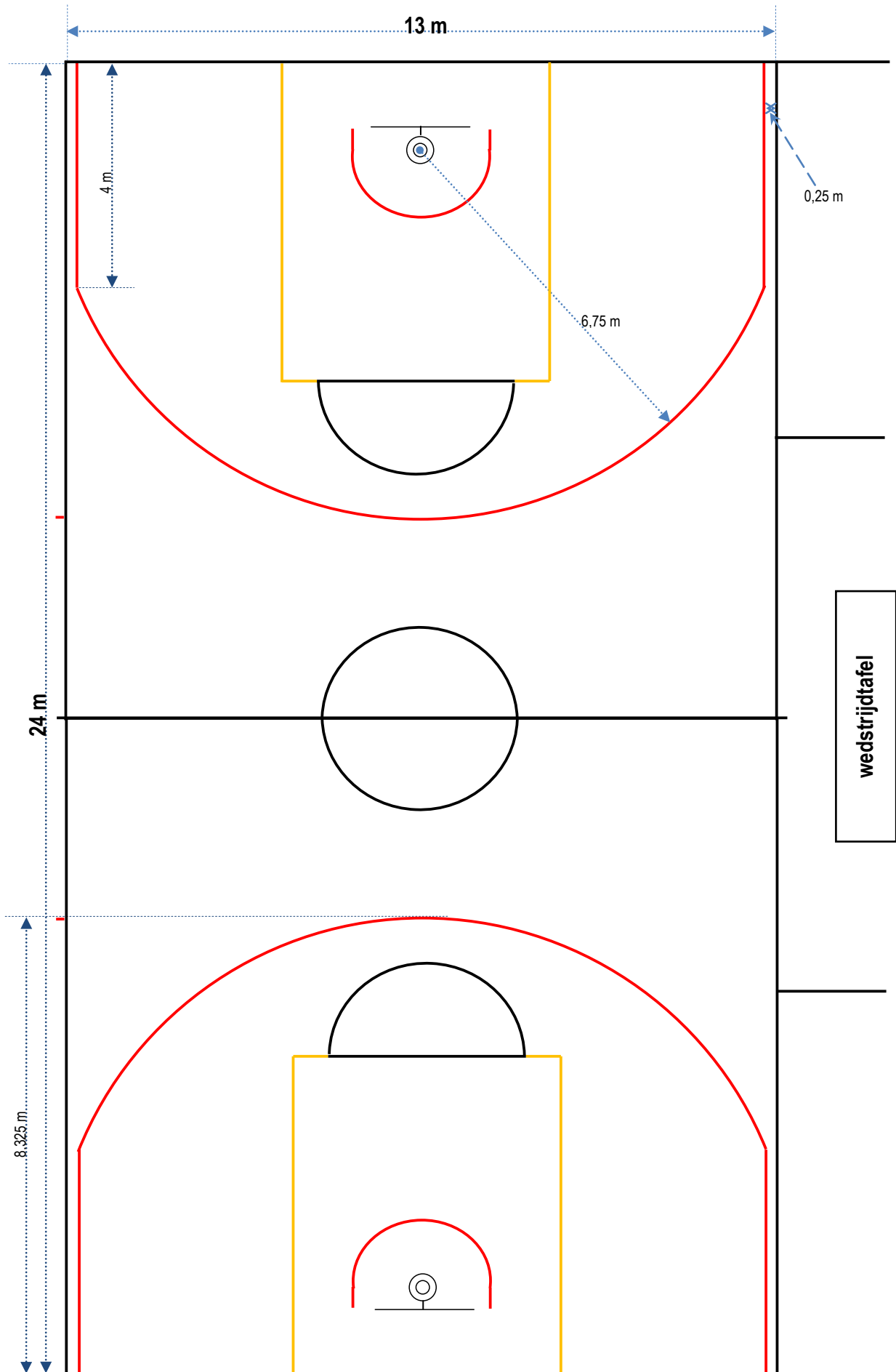

# Terrein 24 op 13 meter

wedstrijdtafel

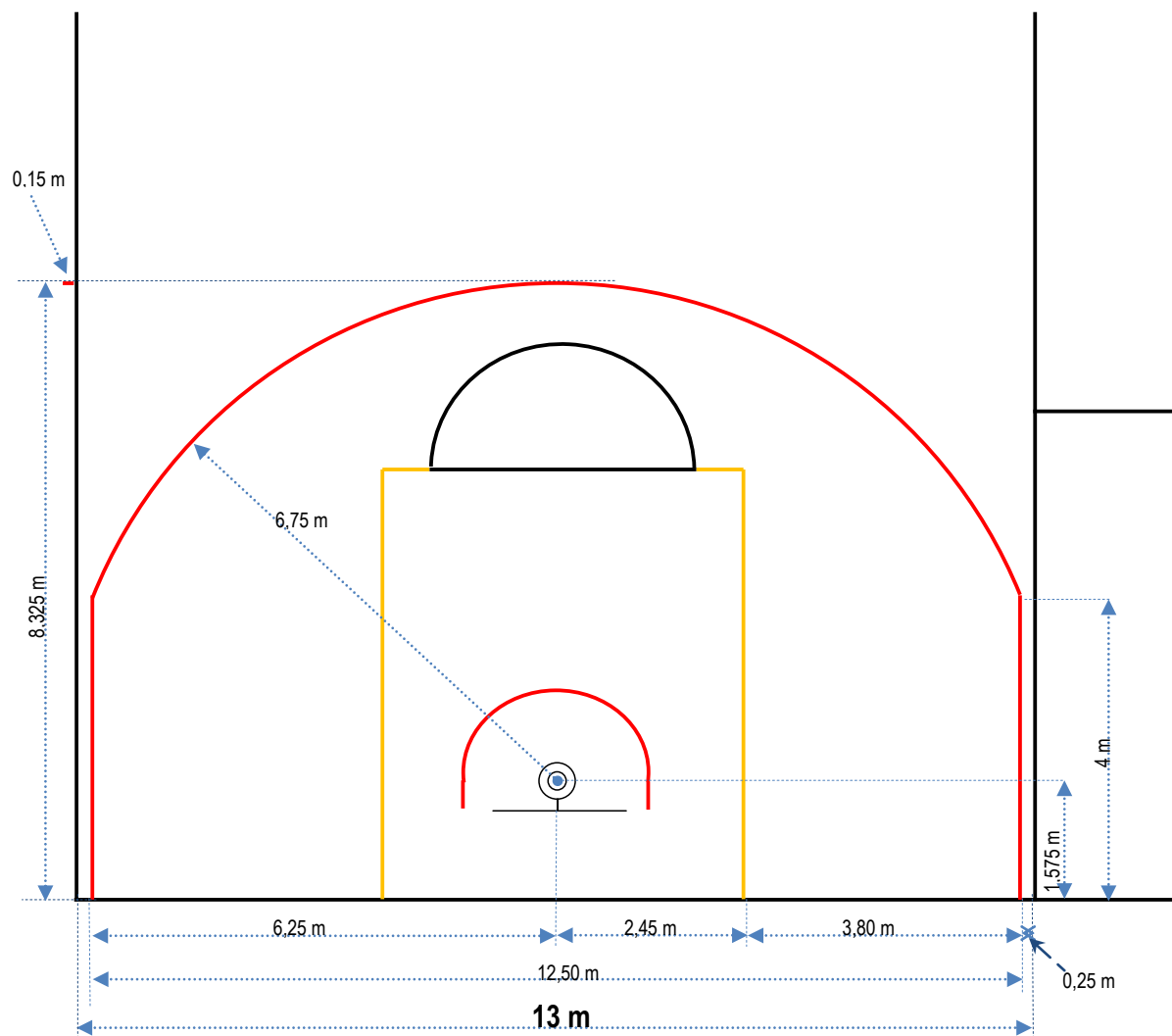

# Het beschermd doelgebied

